

LAS FINANZAS PÚBLICAS Y LA DEUDA PÚBLICA A JULIO DE 2009

El día de hoy se pone a disposición del público la información preliminar sobre la situación financiera y la deuda del sector público a julio de 2009.

Los principales resultados durante enero-julio son los siguientes:

- **Se registró un déficit público de 143.9 mil millones de pesos. Si se excluye la inversión de PEMEX y se considera la parte que correspondería al periodo de enero-julio de los ingresos previstos por las coberturas petroleras que resultarían según valoración a la fecha, el balance público a julio de 2009 presentaría un superávit de 40.0 mil millones de pesos, resultado congruente con la meta de equilibrio presupuestario para el año una vez descontada la inversión de PEMEX.**
- **Los ingresos presupuestarios fueron menores en 8.0 por ciento real respecto al mismo periodo del año anterior, debido a los menores ingresos provenientes de la actividad petrolera y la menor recaudación tributaria no petrolera, que disminuyeron en términos reales en 19.0 y 13.6 por ciento, respectivamente, los cuales se vieron parcialmente compensados por mayores ingresos no tributarios. Al ajustar por el valor a la fecha de las coberturas petroleras correspondientes al periodo, se observaría una caída real de 4.3 por ciento en los ingresos presupuestarios.**
- **El gasto programable se incrementó 15.2 por ciento en términos reales respecto a enero-julio del año anterior. Sobresale el incremento de 19.1 por ciento en el gasto de las dependencias del Gobierno Federal, destacando el destinado a desarrollo agropecuario, a desarrollo social, a seguridad pública y nacional, así como para inversión en infraestructura. La inversión física entre enero-julio de 2009 y de 2008 aumentó 74.8 por ciento en términos reales y si se excluye la inversión de PEMEX 21.0 por ciento.**
- **El gasto federalizado disminuyó 11.2 por ciento en términos reales respecto a enero-julio de 2008, lo que se explica fundamentalmente por la reducción en las participaciones como reflejo de la disminución en la recaudación federal participable.**
- **El saldo de la deuda interna neta del sector público federal se incrementó en 214.6 mil millones de pesos y el saldo de la deuda externa neta del sector público federal aumentó en 5.5 mil millones de dólares respecto al cierre de 2008. El endeudamiento a julio es congruente con el déficit autorizado para 2009.**

Evolución de las finanzas públicas durante enero-julio

A julio de 2009 el balance público registró un déficit de 143.9 mil millones de pesos¹. Por su parte, el balance primario presenta un superávit de 12.0 mil millones de pesos. Si se excluye la inversión de PEMEX en 2009, y se consideran los ingresos por las coberturas petroleras correspondientes al periodo de enero-julio que se materializarán en noviembre según valoración a la fecha, el balance público en enero-julio de 2009 presentaría un superávit de 40.0 mil millones de pesos. Estos resultados son congruentes con la meta de equilibrio presupuestario para el año una vez descontada la inversión física de PEMEX y al incorporar el ajuste al gasto por 85.0 mil millones de pesos².

Ingresos presupuestarios del sector público durante enero-julio

Los ingresos presupuestarios del sector público fueron de 1 billón 541.5 mil millones de pesos, cifra 8.0 por ciento inferior en términos reales a la registrada en el mismo periodo del año anterior. Si se incluye el valor a la fecha de las coberturas petroleras correspondientes a enero-julio que se

materializarán en noviembre por 61.2 mil millones de pesos, los ingresos se ubicarían en 1 billón 602.7 mil millones de pesos, 4.3 por ciento real inferiores a lo registrado en igual periodo de 2008. La evolución de los principales rubros de ingresos fue la siguiente:

**INGRESOS
PRESUPUESTARIOS, ENERO-JULIO
(Miles de millones de pesos de 2009)**

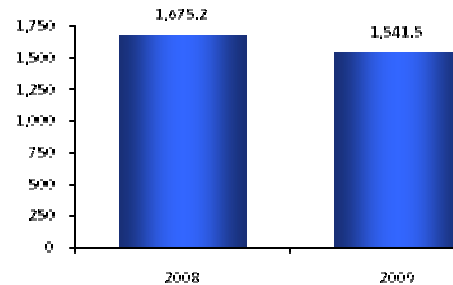

- Los ingresos tributarios no petroleros ascendieron a 672.3 mil millones de pesos, cifra 13.6 por ciento inferior en términos reales a la registrada en enero-julio del año anterior. La recaudación correspondiente al IVA, al impuesto a la Importación, el ISR-IETU-IDE y el IEPS muestra disminuciones de 20.1, 17.5, 10.3 y 9.0 por ciento, respectivamente, debido al menor dinamismo de la actividad económica.
- Los ingresos petroleros (que comprenden los ingresos propios de PEMEX, el IEPS de gasolinas y diesel, los derechos sobre hidrocarburos y el impuesto a los rendimientos petroleros) ascendieron a 467.6 mil millones de pesos y resultaron inferiores en 19.0 por ciento en términos reales a los del mismo periodo de 2008. Este resultado se explica principalmente por el menor precio de exportación de la mezcla mexicana de petróleo en 50.7 por ciento (45.5 dpb comparado con 92.2 dpb durante el mismo periodo del año

¹ Para dar cumplimiento a los artículos Cuarto Transitorio del Decreto por el que se Adicionan y Reforman Diversas Disposiciones de la Ley Federal de Presupuesto y Responsabilidad Hacendaria y 1 de la Ley de Ingresos de la Federación para el Ejercicio Fiscal 2009, se reconocieron de manera excepcional los pasivos de los Proyectos de Infraestructura Productiva de Largo Plazo (PIDIREGAS) como deuda pública directa de PEMEX con financiamientos por 896.0 mil millones de pesos. Asimismo, se registraron y liquidaron cuentas por pagar de PEMEX con los vehículos financieros por 51.0 mil millones de pesos y se amortizaron parte de los financiamientos por 350.5 mil millones de pesos. La información que se presenta excluye el efecto de dicho reconocimiento porque dificultaría la evaluación de los resultados de finanzas públicas a lo largo del año.

² Véase comunicado de prensa 040/2009.

anterior), y la caída en las plataformas de producción y exportación de 7.5 y 14.4 por ciento, respectivamente. Lo anterior fue compensado parcialmente con la depreciación del tipo de cambio de 22.1 por ciento que se registró respecto a igual periodo del año anterior.

- Los ingresos de las entidades de control presupuestario directo distintas de PEMEX ascendieron a 236.3 mil millones de pesos, lo que representó una disminución de 8.9 por ciento real respecto al mismo periodo del año anterior. Esto debido, principalmente, a menores ventas de energía en CFE y menores cuotas del IMSS.
- Los ingresos no tributarios no petroleros fueron de 165.2 mil millones de pesos. En este renglón sobresalen los ingresos por aprovechamientos por concepto del Remanente de Operación del Banco de México del ejercicio fiscal 2008 por 95.0 mil millones de pesos.

Gasto neto presupuestario del sector público durante enero-julio

Durante los primeros siete meses del año, el gasto neto presupuestario del sector público ascendió a 1 billón 695.3 mil millones de pesos, monto 6.8 por ciento mayor en términos reales al observado en igual periodo de 2008.

El gasto programable pagado sumó 1 billón 323.6 mil millones de pesos, nivel superior en 15.2 por ciento en términos reales al del mismo periodo del año anterior. Sobresale el incremento de 19.1 por ciento en el gasto de las dependencias del Gobierno Federal. Los mayores recursos programables se canalizaron, principalmente, a programas en

desarrollo agropecuario; desarrollo social como educación, salud, urbanización, vivienda y desarrollo regional; para actividades de seguridad pública y nacional; así como para inversión en el sector energético, salud, comunicaciones y transportes, medio ambiente, ciencia y tecnología e infraestructura regional. La inversión física aumentó en 74.8 por ciento real y si se excluye la inversión de PEMEX en 21.0 por ciento real.

**GASTO NETO
PRESUPUESTARIO, ENERO-JULIO
(Miles de millones de pesos de 2009)**

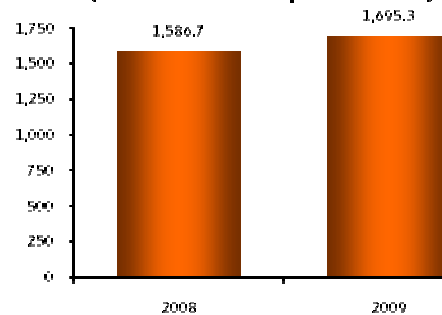

Los recursos transferidos a las entidades federativas y municipios a través de participaciones, aportaciones federales, convenios de descentralización y reasignación disminuyeron 11.2 por ciento real. Las participaciones disminuyeron 23.7 por ciento en términos reales, como resultado de una disminución de 24.7 por ciento real en la recaudación federal participable. El resto de los recursos que se canalizaron a los gobiernos de las entidades federativas y de los municipios disminuyeron 0.9 por ciento real anual. Es importante señalar que a julio las entidades federativas han recibido recursos por 11.3 mil millones de pesos del Fondo de Estabilización de los Ingresos de las Entidades Federativas (FEIEF) para compensar el efecto de la disminución de la recaudación federal participable.

El costo financiero del sector público se ubicó en 155.4 mil millones de pesos, nivel 13.6 por ciento superior en términos reales al registrado en el mismo periodo del año previo, debido, en parte, a la depreciación del tipo de cambio.

Saldo de la Deuda Pública a julio

El saldo de la deuda interna neta del Gobierno Federal al cierre de julio fue de 2 billones 499.4 mil millones de pesos, monto superior en 166.6 mil millones de pesos al registrado al cierre de diciembre de 2008. La variación de los saldos se explica por un endeudamiento neto por 257.2 mil millones de pesos, por ajustes contables a la alza de la deuda indexada a la inflación por 12.6 mil millones de pesos y por un incremento en las disponibilidades del Gobierno Federal por 103.2 mil millones de pesos.

El saldo de la deuda externa neta del Gobierno Federal en julio fue de 39.3 mil millones de dólares, cifra superior en 1.6 mil millones de dólares a la observada al cierre de 2008. Este resultado se explica por un desendeudamiento neto de 1.5 mil millones de dólares y por una disminución de los activos financieros denominados en moneda extranjera por 3.1 mil millones de dólares.

En lo que corresponde al saldo de la deuda interna neta del sector público federal (Gobierno Federal, organismos y empresas y banca de desarrollo), al cierre de julio se ubicó en 2 billones 483.1 mil millones de pesos, lo que significa un incremento de 214.6 mil millones de pesos respecto del saldo registrado al cierre de 2008, lo anterior sin considerar el reconocimiento de los pasivos PIDIREGAS por parte de PEMEX. Ello obedece a un endeudamiento interno neto durante el periodo de 322.1 mil millones de

pesos, a ajustes contables a la baja por 1.0 mil millones de pesos y por un incremento en las disponibilidades del sector público federal por 106.5 mil millones de pesos.

Por su parte, el saldo de la deuda externa neta del sector público federal fue de 29.8 mil millones de dólares, monto superior en 5.5 mil millones de dólares al registrado al cierre de 2008. Este resultado se explica por un endeudamiento externo neto de 3.0 mil millones de dólares, el cual no incluye el reconocimiento de los pasivos PIDIREGAS como deuda pública directa de PEMEX, así como por ajustes contables a la baja por 5.1 mil millones de dólares y por una disminución en las disponibilidades del sector público federal por 7.6 mil millones de dólares.

El endeudamiento a julio es congruente con el déficit autorizado para 2009, por un monto igual al de la inversión que realizará PEMEX durante el año.

Para mayor detalle sobre las estadísticas de finanzas y deuda pública, le sugerimos consultar la página de la Secretaría de Hacienda y Crédito Público en el sitio de Internet:

www.apartados.hacienda.gob.mx/estadisticas_oportunas/esp/index.html

ANEXO

SITUACIÓN FINANCIERA DEL SECTOR PÚBLICO
(Millones de pesos)

Concepto	Enero-julio				Variación		Composición %				
	2008		2009 ^{p./}		% real		2008		2009 ^{p./}		
	Sin ajustes	Con ajustes ^{1./}	Sin ajustes	Con ajustes ^{1./}	Sin ajustes	Con ajustes	Sin ajustes	Con ajustes	Sin ajustes	Con ajustes	
BALANCE PÚBLICO ^{2./}	91,628.4	120,186.8	-143,874.7	39,970.7	n.s.	-68.6					
Balance presupuestario	83,494.0	112,052.4	-153,844.3	30,001.2	n.s.	-74.7					
Ingreso presupuestario	1,580,740.4	1,580,740.4	1,541,478.6	1,602,687.0	-8.0	-4.3	100.0	100.0	100.0	100.0	
Petrolero	544,867.3	544,867.3	467,584.3	467,584.3	-19.0	-19.0	34.5	34.5	30.3	29.2	
Gobierno Federal	455,035.1	455,035.1	266,132.1	266,132.1	-44.8	-44.8	28.8	28.8	17.3	16.6	
PEMEX	89,832.2	89,832.2	201,452.2	201,452.2	111.6	111.6	5.7	5.7	13.1	12.6	
No petrolero	1,035,873.1	1,035,873.1	1,073,894.3	1,135,102.7	-2.2	3.4	65.5	65.5	69.7	70.8	
Gobierno Federal	790,981.4	790,981.4	837,577.4	898,785.8	-0.1	7.2	50.0	50.0	54.3	56.1	
Tributarios	734,402.8	734,402.8	672,330.3	672,330.3	-13.6	-13.6	46.5	46.5	43.6	42.0	
No tributarios	56,578.6	56,578.6	165,247.1	226,455.5	175.6	277.7	3.6	3.6	10.7	14.1	
Organismos y empresas	244,891.7	244,891.7	236,316.9	236,316.9	-8.9	-8.9	15.5	15.5	15.3	14.7	
Gasto neto presupuestario	1,497,246.4	1,468,688.0	1,695,322.9	1,572,685.9	6.8	1.0	100.0	100.0	100.0	100.0	
Programable	1,083,701.8	1,055,143.4	1,323,599.9	1,200,962.8	15.2	7.4	72.4	71.8	78.1	76.4	
No programable	413,544.6	413,544.6	371,723.0	371,723.0	-15.2	-15.2	27.6	28.2	21.9	23.6	
Balance de entidades bajo control presupuestario indirecto	8,134.5	8,134.5	9,969.6	9,969.6	15.6	15.6					
Balance primario	222,888.6	251,447.1	12,003.8	195,849.2	-94.9	-26.5					

Nota: Las sumas parciales y las variaciones pueden no coincidir debido al redondeo.

p./ Cifras preliminares.

n.s.: no significativo.

1./ En 2008 y 2009 excluye la inversión física de PEMEX y en 2009 considera la parte correspondiente al mes de julio de los ingresos previstos por las coberturas petroleras que se materializarán en noviembre.

2./ Para dar cumplimiento a los artículos Cuarto Transitorio del Decreto por el que se Adicionan y Reforman Diversas Disposiciones de la Ley Federal de Presupuesto y Responsabilidad Hacendaria y 1 de la Ley de Ingresos de la Federación para el Ejercicio Fiscal de 2009, se reconocieron de manera excepcional los pasivos de los Proyectos de Infraestructura Productiva de Largo Plazo (PIDIREGAS) como deuda pública directa de PEMEX con financiamientos por 896.0 mil millones de pesos. Asimismo, se registraron y liquidaron cuentas por pagar de PEMEX con los vehículos financieros por 51.0 mil millones de pesos y se amortizaron parte de los financiamientos por 350.5 mil millones de pesos. La información que se presenta excluye el efecto de dicho reconocimiento porque dificultaría la evaluación de los resultados de finanzas públicas a lo largo del año.

Fuente: Dirección General Adjunta de Estadística de la Hacienda Pública, UPEHP.

INGRESOS PRESUPUESTARIOS DEL SECTOR PÚBLICO (Millones de pesos)

Concepto	Enero-julio			Variación		Composición %		
	2008	2009 ^{p/}		% real		2008	2009 ^{p/}	
		Sin ajustes	Con ajustes ^{1/}	Sin ajustes	Con ajustes		Sin ajustes	Con ajustes
INGRESOS PRESUPUESTARIOS (I+II)	1,580,740.4	1,541,478.6	1,602,687.0	-8.0	-4.3	100.0	100.0	100.0
I. Petroleros (a+b)	544,867.3	467,584.3	467,584.3	-19.0	-19.0	34.5	30.3	29.2
a) PEMEX	89,832.2	201,452.2	201,452.2	111.6	111.6	5.7	13.1	12.6
b) Gobierno Federal	455,035.1	266,132.1	266,132.1	-44.8	-44.8	28.8	17.3	16.6
Derechos y aprovechamientos	578,007.6	241,660.2	241,660.2	-60.5	-60.5	36.6	15.7	15.1
IEPS ^{2/}	-126,127.8	22,890.9	22,890.9	n.s.	n.s.	-8.0	1.5	1.4
Impuesto a los rendimientos petroleros	3,155.3	1,581.1	1,581.1	-52.7	-52.7	0.2	0.1	0.1
II. No petroleros (c+d)	1,035,873.1	1,073,894.3	1,135,102.7	-2.2	3.4	65.5	69.7	70.8
c) Gobierno Federal	790,981.4	837,577.4	898,785.8	-0.1	7.2	50.0	54.3	56.1
Tributarios	734,402.8	672,330.3	672,330.3	-13.6	-13.6	46.5	43.6	42.0
ISR, IETU e IDE	384,844.2	365,793.9	365,793.9	-10.3	-10.3	24.3	23.7	22.8
ISR	351,423.3	319,218.4	319,218.4	-14.3	-14.3	22.2	20.7	19.9
IMPAC	1,913.7	-2,109.2	-2,109.2	n.s.	n.s.	0.1	-0.1	-0.1
IETU	31,448.0	31,811.7	31,811.7	-4.5	-4.5	2.0	2.1	2.0
IDE ^{3/}	59.2	16,872.9	16,872.9	-o-	-o-	0.0	1.1	1.1
IVA	274,303.3	232,291.5	232,291.5	-20.1	-20.1	17.4	15.1	14.5
IEPS	27,079.9	26,119.8	26,119.8	-9.0	-9.0	1.7	1.7	1.6
Importaciones	19,168.7	16,761.8	16,761.8	-17.5	-17.5	1.2	1.1	1.0
Otros impuestos ^{4/}	29,006.6	31,363.4	31,363.4	2.0	2.0	1.8	2.0	2.0
No tributarios	56,578.6	165,247.1	226,455.5	175.6	277.7	3.6	10.7	14.1
Derechos	20,070.0	20,639.3	20,639.3	-3.0	-3.0	1.3	1.3	1.3
Aprovechamientos	32,225.3	140,161.7	201,370.1	310.4	489.6	2.0	9.1	12.6
Otros	4,283.3	4,446.1	4,446.1	-2.1	-2.1	0.3	0.3	0.3
d) Organismos y empresas ^{5/}	244,891.7	236,316.9	236,316.9	-8.9	-8.9	15.5	15.3	14.7
Partidas informativas:								
Tributarios totales	611,430.3	696,802.3	696,802.3	7.5	7.5	38.7	45.2	43.5
No Tributarios totales	969,310.1	844,676.4	905,884.8	-17.8	-11.8	61.3	54.8	56.5

Nota: Las sumas parciales y las variaciones pueden no coincidir debido al redondeo.

p/ Cifras preliminares.

n.s.: no significativo; -o-: mayor de 500 por ciento.

1_/ En 2009 considera la parte correspondiente al mes de julio de los ingresos previstos por las coberturas petroleras que se materializarán en noviembre.

2_/ El signo negativo obedece a que las devoluciones y/o compensaciones del impuesto fueron superiores a los ingresos recibidos.

3_/ No descuenta los acreditamientos que realizaron los contribuyentes a quienes las instituciones financieras les retuvieron este impuesto. Estos acreditamientos están descontados, en especial, del impuesto sobre la renta.

4_/ Incluye los impuestos sobre tenencia o uso de vehículos, sobre automóviles nuevos, exportaciones, no comprendidos en las fracciones anteriores y accesorios.

5_/ Excluye las aportaciones del Gobierno Federal al ISSSTE.

Fuente: Dirección General Adjunta de Estadística de la Hacienda Pública, UPEHP.

GASTO NETO PRESUPUESTARIO DEL SECTOR PÚBLICO
(Millones de pesos)

Concepto	Enero-julio		Var. % real	Composición %	
	2008	2009 ^{p./}		2008	2009 ^{p./}
TOTAL (I+II)	1,497,246.4	1,695,322.9	6.8	100.0	100.0
I. Gasto primario (a+b)	1,368,170.0	1,539,892.7	6.2	91.4	90.8
a) Programable	1,083,701.8	1,323,599.9	15.2	72.4	78.1
b) No programable	284,468.2	216,292.8	-28.3	19.0	12.8
II. Costo financiero ^{1./}	129,076.4	155,430.2	13.6	8.6	9.2

Nota: Las sumas parciales y las variaciones pueden no coincidir debido al redondeo.

p./ Cifras preliminares.

1./ Incluye los intereses, comisiones y gastos de la deuda pública, así como las erogaciones para saneamiento financiero y de apoyo a ahorradores y deudores de la banca.

Fuente: Dirección General Adjunta de Estadística de la Hacienda Pública, UPEHP.

DEUDA INTERNA DEL GOBIERNO FEDERAL, JULIO^{1/}
(Millones de pesos)

Concepto	Saldo a Diciembre 2008	Endeudamiento			Ajustes ^{1/}	Saldo a Julio 2009 ^{p/}
		Disp.	Amort.	Neto		
I. Deuda Neta (III-II)	2,332,748.5					2,499,380.0
II. Activos ^{2/}	68,579.7					171,767.3
III. Deuda Bruta	2,401,328.2	1,178,345.7	921,118.6	257,227.1	12,592.0	2,671,147.3
Valores	2,021,214.9	1,091,104.5	772,783.5	318,321.0	5,819.9	2,345,355.8
Cetes	357,064.7	833,825.7	720,669.3	113,156.4	0.0	470,221.1
Bondev	58,000.0	0.0	26,400.0	-26,400.0	0.0	31,600.0
Bondev D	185,576.1	34,078.6	0.0	34,078.6	0.0	219,654.7
Bondev de desarrollo tasa fija	1,085,645.0	150,559.3	25,714.2	124,845.1	-676.5	1,209,813.6
Udibondev	334,929.1	72,640.9	0.0	72,640.9	6,496.4	414,066.4
Udibondev udi's	80,043.9	17,147.3	0.0	17,147.3	0.0	97,191.2
Fondo de ahorro S.A.R.	79,050.4	82,981.2	74,982.7	7,998.5	2,718.7	89,767.6
Siefondev	148.4	1.2	147.6	-146.4	2.1	4.1
Siefondev udi's	35.5	0.3	34.8	-34.5	0.0	1.0
Obligacionev por Ley del ISSSTE ^{3/}	270,534.0	394.9	68,760.2	-68,365.3	3,606.2	205,774.9
Otrov	30,380.5	3,863.9	4,444.6	-580.7	445.1	30,244.9

Nota: Las sumas parciales pueden no coincidir debido al redondeo.

* / Cifras sujetas a revisiones por cambios y adecuacionev metodol6gicas.

p / Cifras preliminares.

1 / Corresponde al ajuste por el efecto inflacionario. En el concepto de Bondev de desarrollo tasa fija se refiere al ajuste por intercambio de deuda.

2 / Integra el saldo neto denominado en moneda nacional de la Cuenta General de la Tesorería de la Federacion.

3 / Corresponde a obligacionev del Gobierno Federal asociadas a la nueva Ley del ISSSTE.

Fuente: Direccion General Adjunta de Deuda P6blica, Unidad de Cr6dito P6blico.

DEUDA EXTERNA DEL GOBIERNO FEDERAL, JULIO^{*/}
(Millones de dólares)

Concepto	Saldo a Diciembre 2008	Endeudamiento			Ajustes	Saldo a Julio 2009 ^{p/}
		Disp.	Amort.	Neto		
I. Deuda Neta (III-II)	37,705.6					39,264.3
II. Activos ^{1/}	4,028.0					955.0
III. Deuda Bruta	41,733.6	1,960.9	3,493.5	-1,532.6	18.3	40,219.3
Mercado de Capitales	33,248.6	1,500.0	3,212.0	-1,712.0	21.4	31,558.0
Organismos Financieros Internacionales (OFIS)	8,216.7	460.9	272.6	188.3	0.4	8,405.4
Comercio Exterior	191.8	0.0	8.9	-8.9	-3.5	179.4
Reestructurados	76.5	0.0	0.0	0.0	0.0	76.5

Nota: Las sumas parciales pueden no coincidir debido al redondeo.

*_/ Cifras sujetas a revisiones por cambios y adecuaciones metodológicas.

p_/ Cifras preliminares.

1_/ Considera el saldo neto denominado en dólares de la Cuenta General de la Tesorería de la Federación.

Fuente: Dirección General Adjunta de Deuda Pública, Unidad de Crédito Público.

DEUDA INTERNA DEL SECTOR PÚBLICO, JULIO*₁
(Millones de pesos)

Concepto	Saldo a Diciembre 2008	Endeudamiento			Ajustes	Saldo a Julio 2009 ^{p/}
		Disp.	Amort.	Neto		
I. Deuda Neta (III-II) Sin reconocimiento por PIDIREGAS	2,268,498.4					2,483,117.2
I. Deuda Neta (III-II) Con reconocimiento por PIDIREGAS	2,268,498.4					2,601,467.2
II. Activos ^{1/}	230,190.5					312,322.4
III. Deuda Bruta	2,498,688.9	1,379,438.2	963,531.2	415,907.0	-806.3	2,913,789.6
Por plazo	2,498,688.9	1,379,438.2	963,531.2	415,907.0	-806.3	2,913,789.6
Largo plazo	2,202,554.8	588,415.7	276,106.4	312,309.3	5,668.8	2,520,532.9
Corto plazo	296,134.1	791,022.5	687,424.8	103,597.7	-6,475.1	393,256.7
Por Usuario	2,498,688.9	1,379,438.2	963,531.2	415,907.0	-806.3	2,913,789.6
Gobierno Federal	2,401,328.2	1,178,345.7	921,118.6	257,227.1	12,592.0	2,671,147.3
Largo plazo	2,120,051.0	412,069.2	249,348.2	162,721.0	12,592.0	2,295,364.0
Corto plazo	281,277.2	766,276.5	671,770.4	94,506.1	0.0	375,783.3
Organismos y empresas	19,481.0	159,096.4	27,439.4	131,657.0	-14,408.4	136,729.6
Largo plazo	19,481.0	145,337.0	24,935.6	120,401.4	-7,658.4	132,224.0
Corto plazo	0.0	13,759.4	2,503.8	11,255.6	-6,750.0	4,505.6
Banca de Desarrollo	77,879.7	41,996.1	14,973.2	27,022.9	1,010.1	105,912.7
Largo plazo	63,022.8	31,009.5	1,822.6	29,186.9	735.2	92,944.9
Corto plazo	14,856.9	10,986.6	13,150.6	-2,164.0	274.9	12,967.8
Por fuente de financiamiento	2,498,688.9	1,379,438.2	963,531.2	415,907.0	-806.3	2,913,789.6
Emisión de papel en el mercado nacional	2,090,329.6	1,251,168.7	811,321.1	439,847.6	14,366.1	2,544,543.3
Fondo de Ahorro SAR	79,050.4	82,981.2	74,982.7	7,998.5	2,718.7	89,767.6
Banca Comercial	8,947.1	36,518.9	1,371.2	35,147.7	-7,378.7	36,716.1
Obligaciones por Ley del ISSSTE ^{2/}	270,534.0	394.9	68,760.2	-68,365.3	3,606.2	205,774.9
Otros	49,827.8	8,374.5	7,096.0	1,278.5	-14,118.6	36,987.7

Nota: Las sumas parciales pueden no coincidir debido al redondeo.

*₁/ Cifras sujetas a revisiones por cambios y adecuaciones metodológicas.

p₁/ Cifras preliminares.

1₁/ Integra el saldo neto denominado en moneda nacional de la Cuenta General de la Tesorería de la Federación, así como las disponibilidades de los Organismos y Empresas y de la Banca de Desarrollo.

2₁/ Corresponde a obligaciones del Gobierno Federal asociadas a la nueva Ley del ISSSTE.

Fuente: Dirección General Adjunta de Deuda Pública, Unidad de Crédito Público.

DEUDA EXTERNA DEL SECTOR PÚBLICO, JULIO^{*/}
(Millones de dólares)

Concepto	Saldo a Diciembre 2008	Endeudamiento			Ajustes	Saldo a Julio 2009 ^{p/}
		Disp.	Amort.	Neto		
I. Deuda Neta (III-II) Sin reconocimiento por PIDIREGAS	24,319.4					29,837.7
I. Deuda Neta (III-II) Con reconocimiento por PIDIREGAS	24,319.4					84,373.8
II. Activos ^{1/}	32,619.8					1,967.3
III. Deuda Bruta	56,939.2	67,077.6	32,924.6	34,153.0	-4,751.1	86,341.1
Por plazo	56,939.2	67,077.6	32,924.6	34,153.0	-4,751.1	86,341.1
Largo plazo	55,663.9	63,548.7	29,285.4	34,263.3	-4,755.7	85,171.5
Corto plazo	1,275.3	3,528.9	3,639.2	-110.3	4.6	1,169.6
Por Usuario	56,939.2	67,077.6	32,924.6	34,153.0	-4,751.1	86,341.1
Gobierno Federal	41,733.6	1,960.9	3,493.5	-1,532.6	18.3	40,219.3
Largo plazo	41,733.6	1,960.9	3,493.5	-1,532.6	18.3	40,219.3
Corto plazo	0.0	0.0	0.0	0.0	0.0	0.0
Organismos y empresas	9,868.1	61,227.9	25,550.0	35,677.9	-4,744.4	40,801.6
Largo plazo	9,868.1	60,474.4	25,265.0	35,209.4	-4,744.4	40,333.1
Corto plazo	0.0	753.5	285.0	468.5	0.0	468.5
Banca de Desarrollo	5,337.5	3,888.8	3,881.1	7.7	-25.0	5,320.2
Largo plazo	4,062.2	1,113.4	526.9	586.5	-29.6	4,619.1
Corto plazo	1,275.3	2,775.4	3,354.2	-578.8	4.6	701.1
Por fuente de financiamiento	56,939.2	67,077.6	32,924.6	34,153.0	-4,751.1	86,341.1
Mercado de Capitales	34,687.5	44,509.8	27,462.4	17,047.4	451.5	52,186.4
Organismos Financieros Internacionales (OFIS)	10,672.6	1,569.0	362.9	1,206.1	3.0	11,881.7
Comercio Exterior	3,064.8	10,023.1	1,918.0	8,105.1	-82.1	11,087.8
Mercado Bancario	2,754.4	10,222.2	2,896.3	7,325.9	236.4	10,316.7
Reestructurada 1989-1990 ^{2/}	76.5	0.0	0.0	0.0	0.0	76.5
Pidiregas	5,683.4	753.5	285.0	468.5	-5,359.9	792.0

Nota: Las sumas parciales pueden no coincidir debido al redondeo.

* / Cifras sujetas a revisiones por cambios y adecuaciones metodológicas.

p / Cifras preliminares.

1 / Considera el saldo neto denominado en dólares de la Cuenta General de la Tesorería de la Federación, así como las disponibilidades de los Organismos y Empresas y de la Banca de Desarrollo.

2 / Corresponde a los bonos de la banca española.

Fuente: Dirección General Adjunta de Deuda Pública, Unidad de Crédito Público.

--- 0 ---